

Conditioning Field

BLUE8

パーソナルトレーニング

生活習慣病予防・健康増進

ボディメイク

アスリートの競技力向上



岩手県盛岡市開運橋通4-28開成プラザB1F

*提携駐車場あり(三井のリパーク様)

八角 有紀 (H6年卒)
藤原 正孝 (H6年卒)
三田 慶 (H8年卒)
君塚 豪 (H24年卒)

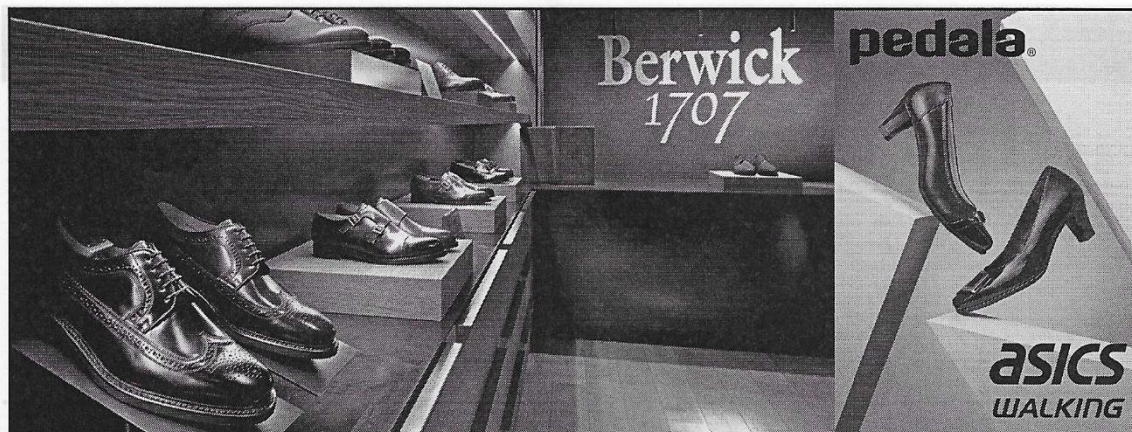

Shoes-Mori

SHOES SHOP

パルクアベニュー・カワトク

◆ 1F 婦人靴売場

TEL 019-653-1501

◆ 3F シューズサロン

TEL 019-624-9241

アネックスカワトク

◆ 2F シューズショップ

TEL 019-681-7592

さくら野百貨店 北上店

◆ 1F *Foot Wellness* 北上店

TEL 0197-61-3030

さくら野百貨店 弘前店

◆ 1F *Foot Wellness* 弘前店

TEL 0172-29-5122

◆ 2F 紳士靴売場

TEL 0172-29-1896

Rakuten

◆ Fine Walk

<http://www.rakuten.co.jp/fine-walk>

RESTAURANT

盛岡駅前 開運橋のたもと

◆ やきとりとみふく

TEL 019-656-1329 ^{トミフク}

◆ ら-めんゆっちゃん

TEL 019-656-1661

営業本部

有限会社 シューズモリ

〒020-0024 盛岡市菜園2-2-3-4F

TEL 019-652-4192 ^{イツ(株)ヨイクツ}

HP: <http://www.shoes-mori.com> E-mail: info@shoes-mori.com

S56年卒 森 雅之 (有)シューズモリ

S59年卒 森 浩之 日本IBM(株)

R 3年卒 森 崇人 筑波大学 学生

www.hideyoshi-inc.com/

HIDEYOSHI INC.

渡 邊 史 朗 (S42年卒)

渡 邊 史 隆 (H6年卒)

渡 邊 里 沙 (H9年卒)

渡 邊 昌 也 (H12年卒)

● 飲食事業部

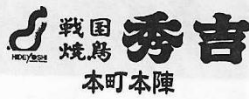

本町本陣
盛岡市本町通二丁目3-7
☎019-626-2131

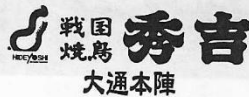

大通本陣
盛岡市大通二丁目5-5
☎019-623-2131



盛岡市永井22-3-150
☎019-637-4634



盛岡市開運橋通1-34 山田ビル1F
☎019-681-6672



盛岡市盛岡駅前通1-44フェザンB1F
☎019-681-1277

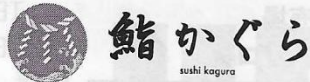

盛岡市盛岡駅前通1-44フェザンおでんせ館1F
☎019-656-1888



Cave du Village
カーヴドゥヴィラージュ

● 食材事業部



シェフのニーズに応えます
www.chefswant.com

「食を通じて繋がりを」 岩手の食材販売



食材のオーナー制販売
www.olahono.com



食材イベント企画、
コンサルタント

● ICT事業部



システム開発、ホームページ制作 他

● 地域応援部



NPO法人
みらいこどもプロジェクト

Miraikodomo-pit.jp

● 不動産事業部

- ・ 不動産賃貸業
- ・ 不動産管理業

オヤマダ チャンピオンゴルフ & バッテイングスタジアム

いい汗かいて
ストレス解消!

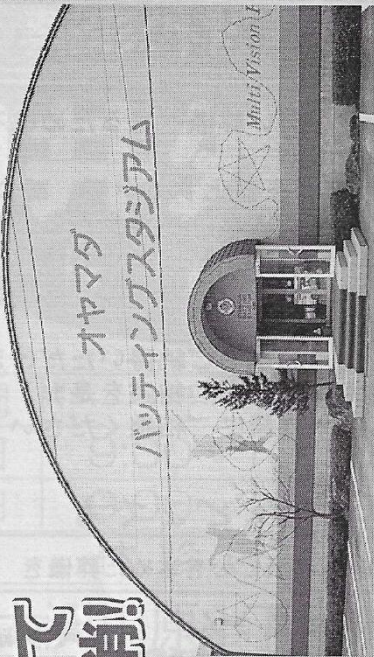
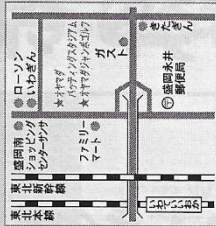
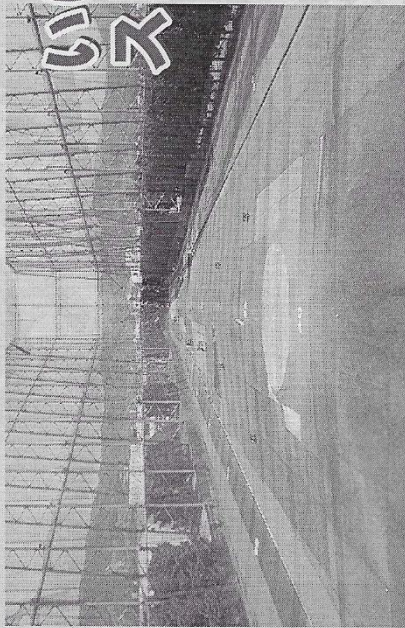

●営業時間

シーズン期間 (4月1日～10月31日)

平日 9:00～22:00 ※早期営業 6:00～8:00
土 8:30～22:00 ※夜間営業 21:00～22:00
日祝日 8:00～21:00

シーズンオフ期間 (11月1日～3月31日)

平日 9:00～21:00 ※早期営業 休ませて頂きます
土 8:30～21:00
日祝日 8:00～21:00

(ゴルフスクールご案内)

インストラクター 佐藤 州平氏 (レッスンプロ)

★毎週火・水・木・土曜日全コース9回
受講料:18,500円 問い合わせ:フロント迄
★フリーレッスン 日曜日10:00～13:00頃

●利用料金

(1) 施設利用料 200円

※早期・夜間営業時は無料

(2) 1・2F打席(打席に直接ボールが供給されます) ボール単価は平日・土日祝日・早朝・日中・夜間と1球単価 (6.25～7.00円) と変わります。

料金は打ったボール数で精算されます。

3F打席 80球カゴ買い 500円

(3) ICカードシステム導入

カード登録によるサービス有り

(4) 暖房費 100円 (冬季間のみ)

(5) クラブ無料貸出

(6) バンカー・バット練習場無料

小山田 浩之 (S49年卒)

●営業時間

シーズン期間 (4月1日～10月31日)

平日 15:00～20:00 ※早期貸切 営業あり (要予約)
土 10:00～20:00
日祝日 10:00～20:00

シーズンオフ期間 (11月1日～3月31日)

平日 15:00～20:00 ※早期貸切 営業あり (要予約)
土 10:00～20:00
日祝日 10:00～20:00

※9:00～10:00チームでの貸切有

TEL 019-637-2232

FAX 019-637-2340

●利用料金

① 1回券 25球 300円

② プリペイドカード

1,000円 (4回券) 2,000円 (10回券)

3,000円 (20回券)

サービステ典 —ホームラン賞—

特典 ホームラン1本につき、カード1枚進呈

月間ホームラン賞

10ゲーム券・20ゲーム券・30ゲーム券進呈

盛岡市津志田南3-7-77

URL <http://oyamada-jumbo.net>

✉ sports@k-oyamada.net

盛岡の歴史と共に…

地元の伝統と文化を大切に
送る想いを込めた葬儀をお手伝い

大切な家族との最期のお別れ。後悔のない葬儀で送るために不安や悩みはないでしょうか？

情報過多の昨今、葬儀に関する考え方が多様化する中で、どの様にしていくことが故人の供養になるのか？とても不安に思う事も多くあると思います。

駒木葬祭は明治10年に創業し盛岡で一番古く歴史ある葬儀社です。時代のニーズを取り入れながらも、伝統と文化を大切にご家族に寄り添い真心を込めてお手伝い致します。

事前相談をご活用いただきますと費用の事もご納得いただけます。いつか迎える最期の時のご準備に駒木葬祭の事前相談を是非、ご活用ください。地域の皆様に安心と信頼の私たち駒木葬祭にご相談ください

事前のご相談はいつでも・どこでも

明治10年創業 盛岡の人々と共に 駒木葬祭で心を込めた葬儀を

こまき
「やすらぎの会」
会員募集中!!

365日24時間対応「まちの葬儀屋さん」

(株)駒木葬祭

盛岡市南大通二丁目2-6
(寺の下寺院群)
TEL 019-622-2343
FAX 019-624-0115

岩手日報を大きく飾る活躍を!!

めざせ甲子園

株式会社岩手日報社

三浦 宏

(昭和三十六年卒)

川村 公司

(昭和五十九年卒)

高橋 直人

(昭和六十二年卒)

佐藤 晋

(平成五年卒)

大友 亮

(平成二十八年卒)



南部富士法律事務所

〒020-0022 盛岡市大通一丁目6番19号 大通ビル3階

TEL 019-613-7178 FAX 019-613-7179

弁護士 山崎 哲雄

弁護士 畠山 将樹 (平成8年卒)

キクチ ヒラク

菊地 拓 税理士と共に、お子様方の土業への就職等、お仕事の拡がりをお手伝いしています。

お気軽にお声掛けください。また、以下の活動に関わっています。是非、ご協力をお願いします。

認定NPO法人インクルいわて

子ども食堂などを運営し、誰もが生き生きと暮らしていける包摂された社会（ソーシャル・インクルージョン）を目指します。



<https://www.incluiwate.jp/>

NPO法人フードバンク岩手

「もったいない...」を「ありがとう」に。あなたのお手元の1品、2品。そこから始まる支援のかけ橋があります。



<https://foodbankiwate.org/>

社会福祉法人盛岡いのちの電話

ひとりで悩まずに、こころの苦しみをお話しいただく活動。この活動を支える資金ボランティアとしてご協力いただけませんか。



<http://moriokainochi.lomo.jp/>

おかげさまで開業22周年！（2022年2月22日現在）

節税対策のセカンドオピニオン 税務調査対応に特化！



全国税理士法人 菊地拓事務所

〒102-0094 東京都千代田区紀尾井町4-1-3027
ホテルニューオータニ

代表社員 菊地 拓 (昭和63年卒)
税理士

TEL : 03-3263-8807 FAX : 03-3263-8801
Email : kikuchi@zenkoku.com

- FMかわさき79.1 毎週火曜日18時～ 横浜銀蠅嵐氏主演
「笑って笑って笑いましょう！」税務監修

本活動に関わっています。是非、ご協力をお願いします。

- 子ども食堂などを運営し、誰もが生き生きと暮らしていける包摂された社会（ソーシャル・インクルージョン）を目指す

「認定NPO法人インクルいわて」
<https://www.incluiwate.jp/>

🔍 インクルいわて



畠山将樹（ハタケヤマ マサキ）弁護士と共に、お子様方の土業への就職等、お仕事の拡がりをお手伝いしています。お気軽にお声掛けください。

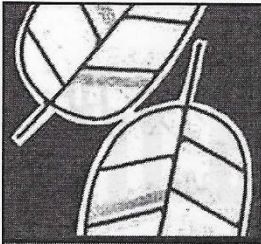

- 自然環境(生態系、生物多様性、動物、植物)
- 環境アセスメント・モニタリング
- 環境保全対策・ビオトープ
- 環境保全・環境管理・環境基本計画
- 景観・各種緑化計画・緑化技術
- 各種公園・緑地(自然公園・都市公園・動植物園等)
- 総合計画・都市計画・農村計画・産業振興計画

自然環境を
大切に
地域づくりの
お手伝いを
しています

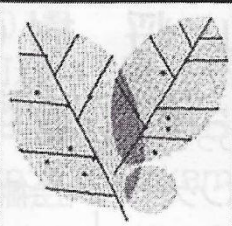

Nexus Inc.

株式会社 **ネクサス**

代表取締役 **中村 正**
(昭和40年卒)

〒020-0885 岩手県盛岡市紺屋町7-6
TEL 019-623-3218 / FAX 019-623-5230

山與

自然と人間の調和を考え、
限りなき未来に挑む。

心の通い合いを大切に。

総合建設業 **今 株式会社 山與**

本 社 盛岡市城西町13-77 ☎ 019 (653) 1221(代)
FAX 019 (653) 1229

米内砕石工場 盛岡市下米内佐倉1-2 ☎ 019 (662) 4410

昭和46年卒 高 橋 良 一



YOSHIDA DENTAL CLINIC

吉田歯科クリニック

院長 吉田大徹 (H13 卒)



- 診療時間 午前 9:00~12:00
午後 1:00~ 6:00
- 休 診 日 日曜・祝日・木曜

〒020-0065 盛岡市西下台町18-27
TEL 019-622-0652

下宿が進化すると楽しくなる。

開成マンション

開成プラザ

株式会社 **開成エンタープライズ**

会 長 清 水 泰 宏 (S33年卒)

代表取締役 清 水 成 樹 (H元年卒)

【本社】〒020-0025 盛岡市大沢川原2丁目2-5
TEL. 019-654-2600 FAX. 019-626-7181
<http://kpan.de-blog.jp/kpan/> E-mail:kpan@jeans.ocn.ne.jp

KOMATSU

コマツ岩手株式会社

本社/紫波郡矢巾町流通センター南2-9-5

TEL(019)638-1101(代)

URL:<https://komatsu-iwate.jp/>

金子 徹 (昭和43年卒)

川上・吉江法律事務所

〒020-0015

盛岡市本町通一丁目10番7号 マルモビル2階

TEL 019-651-3560 FAX 019-651-3561

URL : <http://kawakami-law.com/>

弁護士 川上博基 (昭和61年卒)

弁護士 吉江暢洋

弁護士 平本丈之亮

キャピタルへ行こう。



キャピタルホテル1000

代表取締役 松田 修一 (昭和61年卒)

〒029-2205 岩手県陸前高田市高田町字長砂 60-1

TEL: 0192-55-3111

FAX: 0192-55-3500

matsuda@capitalhotel1000.jp

外科 肛門外科
整形外科 胃腸内科

細井外科医院

院長 細井 義行 (昭53年卒)

診療時間	午前	午後
平日	9:00~12:30	2:00~5:30
土曜日	9:00~12:30	休診
休診日：日曜・祝日		

盛岡市大沢川原1丁目1-2 (岩手公園下)

☎ 019-624-2715

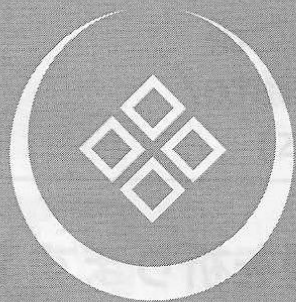

酒坂本

代表取締役

坂本 暢男 (昭38年卒)

知規 (平10年卒)

〒020-0034

岩手県盛岡市盛岡駅前通10-4

TEL 019-622-2451

FAX 019-622-6761

www.sake-sakamoto.com